LUUK
STUDIO

CAIA SOLARLATERNE · S1001

Bedienungsanleitung & Sicherheitshinweise · User manual & safety instructions · Mode d’emploi · Manual de instrucciones · Istruzioni per l’uso · Gebruiksaanwijzing

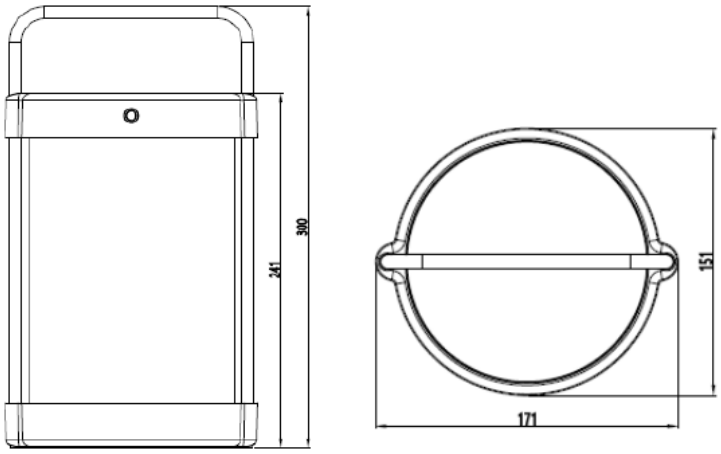

S1001-11 Schwarz matt / black matt · S1001-12 Sand matt / sand matt · S1001-13 Corten · S1001-14 Hellgrau / light grey

Technische Daten · Technical data

Material / Material	Aluminium-Druckguss / die-cast aluminium
Lichtfarbe / Light colour	2700 K / 3000 K umschaltbar / switchable
Dimmbar / Dimming	stufenlos 5–100 % / continuous 5–100 %
Leuchtdauer / Light duration	über 10 h bei 100 % / more than 10 h at 100 %
Ladezeit / Charging time	USB-C bis ca. 6,5 h · Solar bis ca. 20 h / USB-C up to approx. 6.5 h · solar up to approx. 20 h
Dämmerungssensor / Dusk sensor	ja / yes
Maße / Dimensions	300 x 171 x 151 mm
Gewicht / Weight	1,62 kg
Leistung / Power	2,5 W
Leuchtmittel / Light source	44 LEDs, nicht austauschbar / not replaceable
Akku / Battery	Li-Ion 3,7 V, 4400 mAh, fest verbaut / built in
Eingang / Input	USB-C, DC 5 V / 1 A
Schutzart / IP rating	IP65 (USB-C-Buchse geöffnet / port open: IP20)
Schutzklasse / Protection class	III

Vollständige Anleitung / Full manual (DE, EN, FR, ES, IT, NL):
www.luuk-studio.com/anleitung-caia
Vor Gebrauch lesen · Read before use · Lire avant utilisation · Leer antes de usar · Leggere prima dell’uso · Lezen voor gebruik

TOUCH SWITCH ON/OFF

Memory of brightness.
Ever time switch on the lamp,the lighting brightness is the same as the previous setting.

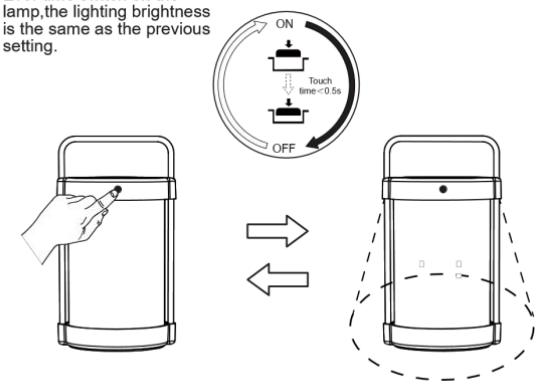

TOUCH STEPLESS DIMMER

⚠ ONLY WORKS WHEN THE LIGHT IS ON



With the device on at 100% light intensity, the cordless operating autonomy is 10 hours;

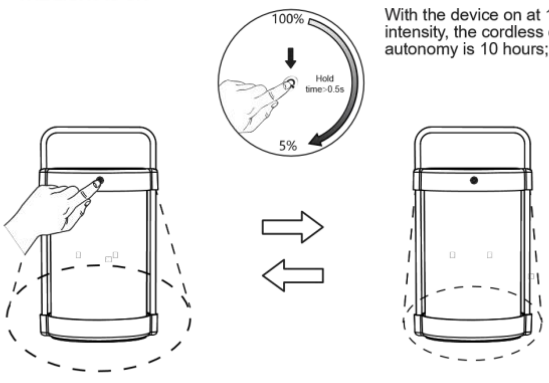

CCT SWITCH

⚠ ONLY WORKS WHEN THE LIGHT IS OFF

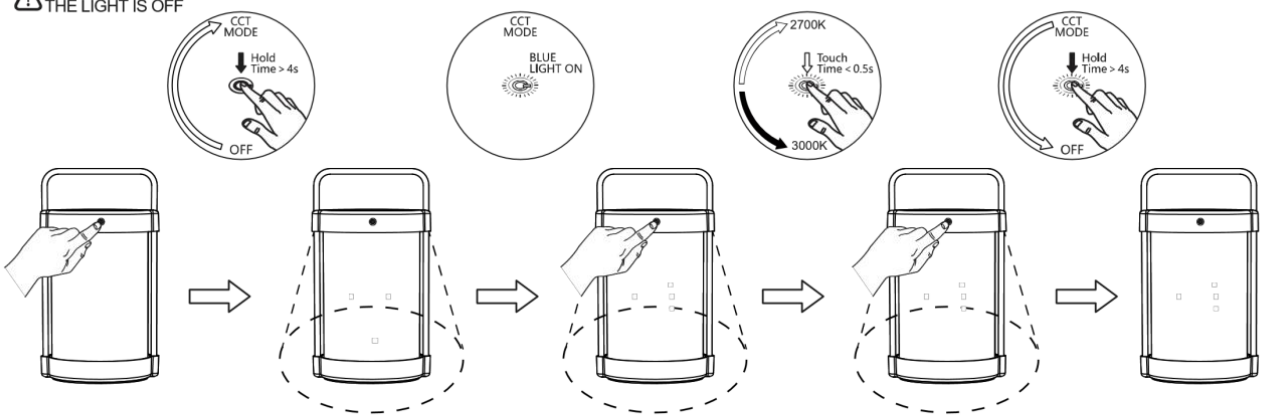

If there is no operation within 10 seconds, the lamp will automatically quit from the colour temperature switching mode.

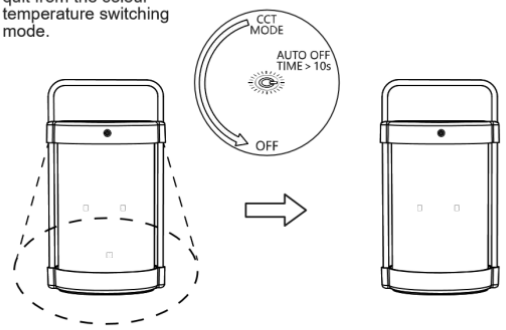

TWILIGHT SENSOR

Press the switch firmly, the blue light flashes, the automatic mode is turned on, and the yellow light flashes, and the automatic mode is turned off.

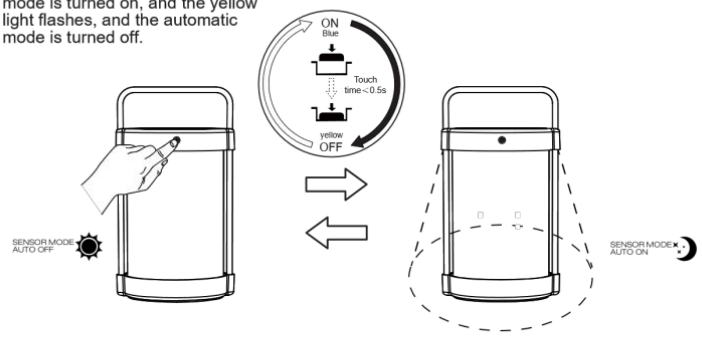

TWO CHARGING METHODS

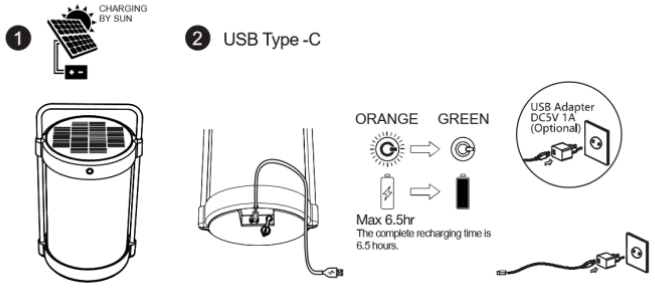

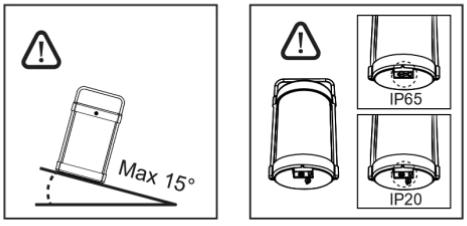

DE

Bedienungsanleitung & Sicherheitshinweise

CAIA Solarlaterne · S1001

Bestimmungsgemäße Verwendung

- Für den privaten Gebrauch in Innenräumen und im geschützten Außenbereich (z. B. überdachte Terrasse, Balkon). Keine Dauer-Außenleuchte.
- Kein Spielzeug. Nur wie in dieser Anleitung beschrieben verwenden. Nicht für gewerbliche Nutzung.

Feuchtigkeit & Schutzart

- IP65: staubdicht und gegen Strahlwasser geschützt – kurze Regenschauer sind kein Problem. Nicht geeignet für Dauer- oder Starkregen, stehendes Wasser, Schnee oder zum Untertauchen.
- Bei anhaltender Nässe, vor Unwettern und im Winter ins Haus oder unters Dach holen; im Winter trocken und frostfrei lagern. Nicht über längere Zeit praller Sonne über 40 °C aussetzen.
- Bei geöffneter USB-C-Buchse gilt nur IP20: per USB-C nur in trockenen Innenräumen laden, Leuchte vorher vollständig trocknen lassen und die Silikonkappe danach wieder fest verschließen.

Laden

- Vor dem ersten Gebrauch vollständig laden. Solar: Leuchte tagsüber mit dem Solarpanel nach oben in die Sonne stellen (bis ca. 20 h). USB-C: mitgeliefertes Kabel und ein 5-V/1-A-Netzteil verwenden (bis ca. 6,5 h).
- Anzeige orange = lädt, grün = vollständig geladen.

Bedienung

- Ein/Aus: Taste kurz berühren (unter 0,5 s). Die zuletzt gewählte Helligkeit wird gespeichert.
- Dimmen (Licht an): Taste gedrückt halten – stufenlos von 5 % bis 100 %. Leuchtdauer über 10 h bei 100 %.
- Lichtfarbe (Licht aus): Taste länger als 4 s halten, Anzeige leuchtet blau. Durch kurzes Berühren zwischen 2700 K und 3000 K wechseln. Erneut 4 s halten oder 10 s warten, um den Modus zu verlassen.
- Dämmerungssensor: Schalter fest drücken. Blaue Anzeige blinkt = Automatik an (Licht schaltet sich bei Dunkelheit ein), gelbe Anzeige blinkt = Automatik aus.

⚠ Warnhinweise

- Lithium-Ionen-Akku: Kann bei falscher Behandlung überhitzen, brennen oder explodieren. Von Feuer und Hitzequellen fernhalten, mindestens 20 cm Abstand zu Brennbarem, im Betrieb nicht abdecken.
- Leuchte nicht öffnen, nicht verändern und nicht in Wasser tauchen. Akku und LEDs sind fest verbaut und nicht austauschbar. Beschädigte Leuchte oder beschädigtes Kabel nicht weiter verwenden.
- Nicht direkt in die eingeschalteten LEDs blicken.
- Kinder unter 10 Jahren fernhalten, Kinder ab 10 Jahren nur unter Aufsicht. Erstickungsgefahr durch Folien und Kleinteile wie die Silikonkappe der USB-C-Buchse. Eingeschaltet nicht unbeaufsichtigt lassen.
- Austretende Akkuflüssigkeit: Kontakt vermeiden, betroffene Stelle mit klarem Wasser spülen, ärztlichen Rat einholen.
- Nur auf ebenen, stabilen Flächen abstellen (max. 15° Neigung) – Kippgefahr.

Pflege & Lagerung

- Nur ausgeschaltet mit einem weichen, trockenen oder leicht feuchten Tuch reinigen; keine scharfen Reinigungsmittel, nicht in die Spülmaschine.
- Bei längerer Nichtbenutzung trocken lagern und etwa alle 3 Monate vollständig nachladen.

Entsorgung

- Elektrogerät mit fest verbautem Akku: nicht in den Hausmüll (Symbol durchgestrichene Mülltonne). Die komplette Leuchte bei einer Sammelstelle für Elektroaltgeräte oder im Handel abgeben. WEEE-Reg.-Nr. DE 10642948.
- CE: Das Produkt entspricht den geltenden europäischen Vorschriften. Schutzklasse III: Betrieb mit Schutzkleinspannung (5 V).

Gewährleistung

Es gelten die gesetzlichen Gewährleistungsrechte. Bitte bewahren Sie Ihren Kaufbeleg auf. Schäden durch Gebrauch außerhalb der bestimmungsgemäßen Verwendung, z. B. durch Eindringen von Wasser bei Missachtung der Schutzart, durch Stürze oder durch eigenmächtiges Öffnen, sind keine Mängel im Sinne der Gewährleistung.

Hersteller: LUUK STUDIO | MHC&C GmbH, Helene-Weber-Allee 12, 80637 München, Deutschland · hello@luuk-studio.com · www.luuk-studio.com · Entwickelt in Deutschland, hergestellt in China.

Diese Anleitung als PDF: **www.luuk-studio.com/anleitung-caia**

Bitte aufbewahren und bei Weitergabe beilegen.

EN

User Manual & Safety Instructions

CAIA solar lantern · S1001

Intended use

- For private use indoors and in sheltered outdoor areas (e.g. covered terrace, balcony). Not a permanent outdoor light.
- Not a toy. Use only as described in these instructions. Not for commercial use.

Moisture & protection rating

- IP65: dust-tight and protected against water jets – short rain showers are no problem. Not suitable for persistent or heavy rain, standing water, snow or immersion.
- Bring indoors or under cover during prolonged wet weather, before storms and in winter; store dry and frost-free over the winter. Do not expose to strong sunlight above 40 °C for long periods.
- With the USB-C port open, only IP20 applies: charge via USB-C only in dry indoor rooms, let the light dry completely first and close the silicone cap firmly afterwards.

Charging

- Charge fully before first use. Solar: place the light in the sun during the day with the solar panel facing up (up to approx. 20 h). USB-C: use the supplied cable and a 5 V/1 A adapter (up to approx. 6.5 h).
- Indicator orange = charging, green = fully charged.

Operation

- On/off: touch the button briefly (less than 0.5 s). The last brightness setting is memorised.
- Dimming (light on): press and hold the button – continuously from 5% to 100%. Light duration more than 10 h at 100%.
- Light colour (light off): hold the button for more than 4 s, the indicator lights up blue. Touch briefly to switch between 2700 K and 3000 K. Hold again for 4 s or wait 10 s to exit the mode.
- Dusk sensor: press the switch firmly. Blue indicator flashes = automatic mode on (light switches on in the dark), yellow indicator flashes = automatic mode off.

⚠ Warnings

- Lithium-ion battery: may overheat, catch fire or explode if mishandled. Keep away from fire and heat sources, at least 20 cm from flammable materials, do not cover during use.
- Do not open, modify or immerse the light in water. Battery and LEDs are built in and cannot be replaced. Do not continue to use a damaged light or damaged cable.
- Do not look directly into the lit LEDs.
- Keep children under 10 away; children aged 10 and over only under supervision. Risk of suffocation from films and small parts such as the silicone cap of the USB-C port. Do not leave switched on unattended.
- Leaking battery fluid: avoid contact, rinse the affected area with clean water and seek medical advice.
- Place only on level, stable surfaces (max. 15° incline) – risk of tipping over.

Care & storage

- Clean only when switched off, with a soft, dry or slightly damp cloth; no harsh cleaners, not dishwasher-safe.
- If not used for a longer period, store dry and fully recharge approx. every 3 months.

Disposal

- Electrical device with built-in battery: do not dispose of with household waste (crossed-out wheeled bin symbol). Return the complete light to a collection point for waste electrical equipment or to a retailer. WEEE reg. no. DE 10642948.
- CE: the product complies with the applicable European regulations. Protection class III: operated with safety extra-low voltage (5 V).

Statutory warranty

The statutory warranty rights apply. Please keep your proof of purchase. Damage caused by use outside the intended use, e.g. water ingress due to disregarding the protection rating, falls or unauthorised opening, does not constitute a defect under the warranty.

Manufacturer: LUUK STUDIO | MHC&C GmbH, Helene-Weber-Allee 12, 80637 München, Deutschland · hello@luuk-studio.com · www.luuk-studio.com · Designed in Germany, made in China.

This manual as PDF: **www.luuk-studio.com/anleitung-caia**

Please keep and pass on with the product.

FR

Mode d’emploi et consignes de sécurité

Lanterne solaire CAIA · S1001

Usage prévu

- Pour un usage privé à l’intérieur et dans des espaces extérieurs abrités (p. ex. terrasse couverte, balcon). Ce n’est pas un luminaire d’extérieur permanent.
- Ce n’est pas un jouet. À utiliser uniquement comme décrit dans ce mode d’emploi. Non destiné à un usage professionnel.

Humidité et indice de protection

- IP65 : étanche à la poussière et protégé contre les jets d’eau – une courte averse ne pose pas de problème. Ne convient pas à une pluie persistante ou forte, à l’eau stagnante, à la neige ni à l’immersion.
- Rentrer ou mettre à l’abri en cas de temps humide prolongé, avant les orages et en hiver ; en hiver, ranger au sec et à l’abri du gel. Ne pas exposer longtemps à un soleil intense au-delà de 40 °C.
- Port USB-C ouvert : seul l’indice IP20 s’applique. Recharger via USB-C uniquement dans une pièce sèche, laisser d’abord sécher complètement la lampe et bien refermer ensuite le capuchon en silicone.

Recharge

- Recharger complètement avant la première utilisation. Solaire : placer la lampe au soleil pendant la journée, panneau solaire vers le haut (jusqu’à env. 20 h). USB-C : utiliser le câble fourni et un adaptateur 5 V/1 A (jusqu’à env. 6,5 h).
- Voyant orange = en charge, vert = chargé.

Utilisation

- Marche/arrêt : toucher brièvement le bouton (moins de 0,5 s). La dernière luminosité choisie est mémorisée.
- Variation (lumière allumée) : maintenir le bouton – en continu de 5 % à 100 %. Autonomie de plus de 10 h à 100 %.
- Couleur de lumière (lumière éteinte) : maintenir le bouton plus de 4 s, le voyant s’allume en bleu. Toucher brièvement pour passer de 2700 K à 3000 K. Maintenir à nouveau 4 s ou attendre 10 s pour quitter le mode.
- Capteur crépusculaire : appuyer fermement sur l’interrupteur. Voyant bleu clignotant = mode automatique activé (la lumière s’allume dans l’obscurité), voyant jaune clignotant = mode automatique désactivé.

⚠ Avertissements

- Batterie lithium-ion : peut surchauffer, prendre feu ou exploser en cas de mauvaise manipulation. Tenir à l’écart du feu et des sources de chaleur, au moins 20 cm des matériaux inflammables, ne pas couvrir pendant l’utilisation.
- Ne pas ouvrir, modifier ni plonger la lampe dans l’eau. La batterie et les LED sont intégrées et ne peuvent pas être remplacées. Ne plus utiliser une lampe ou un câble endommagé.
- Ne pas regarder directement les LED allumées.
- Tenir éloignés les enfants de moins de 10 ans ; enfants de 10 ans et plus uniquement sous surveillance. Risque d’étouffement avec les films et les petites pièces comme le capuchon en silicone du port USB-C. Ne pas laisser allumé sans surveillance.
- Fuite de liquide de la batterie : éviter tout contact, rincer la zone concernée à l’eau claire et consulter un médecin.
- Poser uniquement sur une surface plane et stable (inclinaison max. 15°) – risque de basculement.

Entretien et stockage

- Nettoyer uniquement éteint, avec un chiffon doux, sec ou légèrement humide ; pas de produits agressifs, ne va pas au lave-vaisselle.
- En cas de non-utilisation prolongée, ranger au sec et recharger complètement environ tous les 3 mois.

Élimination

- Appareil électrique avec batterie intégrée : ne pas jeter avec les ordures ménagères (symbole de poubelle barrée). Déposer la lampe complète dans un point de collecte des déchets électriques ou chez un revendeur. N° d’enregistrement DEEE : DE 10642948.
- CE : le produit est conforme aux réglementations européennes applicables. Classe de protection III : fonctionnement en très basse tension de sécurité (5 V).

Garantie légale de conformité

Les droits légaux de garantie s’appliquent. Veuillez conserver votre preuve d’achat. Les dommages résultant d’une utilisation non conforme, p. ex. infiltration d’eau en cas de non-respect de l’indice de protection, chute ou ouverture non autorisée, ne constituent pas un défaut au titre de la garantie.

Fabricant: LUUK STUDIO | MHC&C GmbH, Helene-Weber-Allee 12, 80637 München, Deutschland · hello@luuk-studio.com · www.luuk-studio.com · Conçu en Allemagne, fabriqué en Chine.

Ce mode d’emploi en PDF : **www.luuk-studio.com/anleitung-caia**

À conserver et à remettre avec le produit.

ES

Manual de instrucciones e indicaciones de seguridad

Farol solar CAIA · S1001

Uso previsto

- Para uso privado en interiores y en exteriores protegidos (p. ej., terraza cubierta, balcón). No es una luminaria de exterior permanente.
- No es un juguete. Utilícelo solo como se describe en estas instrucciones. No apto para uso comercial.

Humedad y grado de protección

- IP65: estanco al polvo y protegido contra chorros de agua; un chubasco breve no es problema. No apto para lluvia persistente o intensa, agua estancada, nieve ni inmersión.
- Guárdelo en el interior o bajo techo con lluvia prolongada, antes de tormentas y en invierno; en invierno, almacénelo seco y protegido de las heladas. No lo exponga durante mucho tiempo a sol intenso por encima de 40 °C.
- Con el puerto USB-C abierto solo se aplica IP20: cárguelo por USB-C únicamente en interiores secos, deje que la lámpara se seque por completo antes y vuelva a cerrar bien la tapa de silicona después.

Carga

- Cárguelo por completo antes del primer uso. Solar: coloque la lámpara al sol durante el día con el panel solar hacia arriba (hasta aprox. 20 h). USB-C: utilice el cable suministrado y un adaptador de 5 V/1 A (hasta aprox. 6,5 h).
- Indicador naranja = cargando, verde = carga completa.

Manejo

- Encender/apagar: toque brevemente el botón (menos de 0,5 s). Se memoriza el último brillo seleccionado.
- Regular (luz encendida): mantenga pulsado el botón; regulación continua del 5 % al 100 %. Autonomía de más de 10 h al 100 %.
- Color de luz (luz apagada): mantenga pulsado el botón más de 4 s; el indicador se ilumina en azul. Toque brevemente para cambiar entre 2700 K y 3000 K. Vuelva a mantener 4 s o espere 10 s para salir del modo.
- Sensor crepuscular: pulse el interruptor con firmeza. Indicador azul parpadeante = modo automático activado (la luz se enciende al oscurecer); indicador amarillo parpadeante = modo automático desactivado.

⚠ Advertencias

- Batería de iones de litio: puede sobrecalentarse, incendiarse o explotar si se manipula incorrectamente. Manténgala alejada del fuego y de fuentes de calor, al menos a 20 cm de materiales inflamables; no la cubra durante el uso.
- No abra ni modifique la lámpara ni la sumerja en agua. La batería y los LED están integrados y no se pueden sustituir. No siga utilizando una lámpara o un cable dañados.
- No mire directamente a los LED encendidos.
- Mantenga alejados a los niños menores de 10 años; los mayores de 10 años, solo bajo supervisión. Riesgo de asfixia con los plásticos y piezas pequeñas como la tapa de silicona del puerto USB-C. No la deje encendida sin vigilancia.
- Si sale líquido de la batería: evite el contacto, enjuague la zona afectada con agua limpia y consulte a un médico.
- Colóquela solo sobre superficies planas y estables (inclinación máx. 15°); riesgo de vuelco.

Cuidado y almacenamiento

- Límpiela solo apagada, con un paño suave, seco o ligeramente húmedo; sin productos agresivos, no apta para lavavajillas.
- Si no la utiliza durante un tiempo prolongado, guárdela en un lugar seco y recárguela por completo aproximadamente cada 3 meses.

Eliminación

- Aparato eléctrico con batería integrada: no lo deseche con la basura doméstica (símbolo del contenedor tachado). Entregue la lámpara completa en un punto de recogida de aparatos eléctricos o en el comercio. N.º de registro RAEE DE 10642948.
- CE: el producto cumple la normativa europea aplicable. Clase de protección III: funcionamiento con muy baja tensión de seguridad (5 V).

Garantía legal

Se aplican los derechos legales de garantía. Conserve su comprobante de compra. Los daños causados por un uso distinto del previsto, p. ej. entrada de agua por no respetar el grado de protección, caídas o apertura no autorizada, no constituyen un defecto cubierto por la garantía.

Fabricante: LUUK STUDIO | MHC&C GmbH, Helene-Weber-Allee 12, 80637 München, Deutschland · hello@luuk-studio.com · www.luuk-studio.com · Diseñado en Alemania, fabricado en China.

Este manual en PDF: **www.luuk-studio.com/anleitung-caia**

Consérvelo y entréguelo junto con el producto.

IT

Istruzioni per l’uso e avvertenze di sicurezza

Lanterna solare CAIA · S1001

Uso previsto

- Per uso privato in interni e in esterni riparati (ad es. terrazza coperta, balcone). Non è una lampada da esterno permanente.
- Non è un giocattolo. Utilizzare solo come descritto in queste istruzioni. Non destinato all’uso commerciale.

Umidità e grado di protezione

- IP65: protetta dalla polvere e dai getti d’acqua – un breve acquazzone non è un problema. Non adatta a pioggia persistente o intensa, acqua stagnante, neve o immersione.
- In caso di maltempo prolungato, prima dei temporali e in inverno portarla in casa o al coperto; in inverno conservarla all’asciutto e al riparo dal gelo. Non esporre a lungo al sole intenso oltre 40 °C.
- Con la porta USB-C aperta vale solo IP20: ricaricare tramite USB-C solo in ambienti interni asciutti, lasciare prima asciugare completamente la lampada e richiudere poi bene il cappuccio in silicone.

Ricarica

- Caricare completamente prima del primo utilizzo. Solare: posizionare la lampada al sole durante il giorno con il pannello solare verso l’alto (fino a circa 20 h). USB-C: usare il cavo in dotazione e un alimentatore da 5 V/1 A (fino a circa 6,5 h).
- Spia arancione = in carica, verde = carica completa.

Utilizzo

- Accensione/spegnimento: toccare brevemente il tasto (meno di 0,5 s). L’ultima luminosità scelta viene memorizzata.
- Regolazione (luce accesa): tenere premuto il tasto – in modo continuo dal 5 % al 100 %. Autonomia di oltre 10 h al 100 %.
- Colore della luce (luce spenta): tenere premuto il tasto per più di 4 s, la spia si accende in blu. Toccare brevemente per passare tra 2700 K e 3000 K. Tenere di nuovo premuto 4 s o attendere 10 s per uscire dalla modalità.
- Sensore crepuscolare: premere con decisione l’interruttore. Spia blu lampeggiante = modalità automatica attiva (la luce si accende al buio), spia gialla lampeggiante = modalità automatica disattivata.

⚠ Avvertenze

- Batteria agli ioni di litio: se maneggiata in modo errato può surriscaldarsi, incendiarsi o esplodere. Tenere lontano da fiamme e fonti di calore, ad almeno 20 cm da materiali infiammabili; non coprire durante l’uso.
- Non aprire, modificare o immergere la lampada in acqua. Batteria e LED sono integrati e non sostituibili. Non continuare a usare una lampada o un cavo danneggiati.
- Non guardare direttamente i LED accesi.
- Tenere lontani i bambini sotto i 10 anni; i bambini dai 10 anni solo sotto sorveglianza. Pericolo di soffocamento con pellicole e piccole parti come il cappuccio in silicone della porta USB-C. Non lasciare acceso incustodito.
- Fuoriuscita di liquido dalla batteria: evitare il contatto, sciacquare la parte interessata con acqua pulita e consultare un medico.
- Appoggiare solo su superfici piane e stabili (inclinazione max. 15°) – pericolo di ribaltamento.

Cura e conservazione

- Pulire solo da spento con un panno morbido, asciutto o leggermente umido; niente detergenti aggressivi, non lavabile in lavastoviglie.
- In caso di inutilizzo prolungato conservare all’asciutto e ricaricare completamente circa ogni 3 mesi.

Smaltimento

- Apparecchio elettrico con batteria integrata: non smaltire nei rifiuti domestici (simbolo del bidone barrato). Consegnare la lampada completa a un centro di raccolta per RAEE o al rivenditore. N. registro RAEE DE 10642948.
- CE: il prodotto è conforme alle normative europee applicabili. Classe di protezione III: funzionamento a bassissima tensione di sicurezza (5 V).

Garanzia legale

Si applicano i diritti di garanzia legale. Conservare la prova d’acquisto. I danni causati da un uso non conforme, ad es. infiltrazioni d’acqua per mancato rispetto del grado di protezione, cadute o apertura non autorizzata, non costituiscono un difetto coperto dalla garanzia.

Produttore: LUUK STUDIO | MHC&C GmbH, Helene-Weber-Allee 12, 80637 München, Deutschland · hello@luuk-studio.com · www.luuk-studio.com · Progettato in Germania, prodotto in Cina.

Queste istruzioni in PDF: **www.luuk-studio.com/anleitung-caia**

Conservare e consegnare insieme al prodotto.

NL

Gebruiksaanwijzing & veiligheidsinstructies

CAIA-zonnelantaarn · S1001

Beoogd gebruik

- Voor privégebruik binnen en op beschutte plekken buiten (bijv. overdekt terras, balkon). Geen permanente buitenlamp.
- Geen speelgoed. Alleen gebruiken zoals in deze handleiding beschreven. Niet voor commercieel gebruik.

Vocht & beschermingsgraad

- IP65: stofdicht en beschermd tegen waterstralen – een korte regenbui is geen probleem. Niet geschikt voor aanhoudende of zware regen, staand water, sneeuw of onderdompeling.
- Bij aanhoudend nat weer, vóór onweer en in de winter naar binnen of onder een overkapping brengen; in de winter droog en vorstvrij bewaren. Niet langdurig blootstellen aan felle zon boven 40 °C.
- Bij geopende USB-C-aansluiting geldt alleen IP20: alleen in droge binnenruimtes via USB-C opladen, de lamp eerst volledig laten drogen en het siliconen kapje daarna weer goed sluiten.

Opladen

- Vóór het eerste gebruik volledig opladen. Zonne-energie: lamp overdag met het zonnepaneel naar boven in de zon zetten (tot ca. 20 uur). USB-C: meegeleverde kabel en een 5V/1A-adapter gebruiken (tot ca. 6,5 uur).
- Indicatie oranje = laadt, groen = volledig geladen.

Bediening

- Aan/uit: knop kort aanraken (korter dan 0,5 s). De laatst gekozen helderheid wordt onthouden.
- Dimmen (licht aan): knop ingedrukt houden – traploos van 5% tot 100%. Brandduur meer dan 10 uur bij 100%.
- Lichtkleur (licht uit): knop langer dan 4 s ingedrukt houden, de indicatie brandt blauw. Kort aanraken om te wisselen tussen 2700 K en 3000 K. Opnieuw 4 s ingedrukt houden of 10 s wachten om de modus te verlaten.
- Schemersensor: schakelaar stevig indrukken. Blauwe indicatie knippert = automatische modus aan (licht gaat aan in het donker), gele indicatie knippert = automatische modus uit.

⚠ Waarschuwingen

- Lithium-ionaccu: kan bij verkeerd gebruik oververhit raken, vlam vatten of exploderen. Uit de buurt van vuur en warmtebronnen houden, minstens 20 cm van brandbare materialen, tijdens gebruik niet afdekken.
- Lamp niet openen, niet aanpassen en niet in water onderdompelen. Accu en leds zijn vast ingebouwd en niet vervangbaar. Een beschadigde lamp of kabel niet meer gebruiken.
- Niet rechtstreeks in de brandende leds kijken.
- Kinderen jonger dan 10 jaar uit de buurt houden; kinderen vanaf 10 jaar alleen onder toezicht. Verstikkingsgevaar door folie en kleine onderdelen zoals het siliconen kapje van de USB-C-aansluiting. Ingeschakeld niet onbeheerd laten.
- Lekkende accuvloeistof: contact vermijden, de betreffende plek met schoon water spoelen en een arts raadplegen.
- Alleen op vlakke, stabiele ondergronden plaatsen (max. 15° helling) – kantelgevaar.

Onderhoud & opslag

- Alleen uitgeschakeld reinigen met een zachte, droge of licht vochtige doek; geen agressieve middelen, niet vaatwasmachinebestendig.
- Bij langere tijd niet gebruiken droog bewaren en ongeveer elke 3 maanden volledig opladen.

Afvalverwijdering

- Elektrisch apparaat met ingebouwde accu: niet bij het huisvuil (symbool doorgestreepte afvalbak). De complete lamp inleveren bij een inzamelpunt voor elektrische apparaten of bij de handel. AEEA-registratienr. DE 10642948.
- CE: het product voldoet aan de geldende Europese voorschriften. Beschermingsklasse III: werking op veilige laagspanning (5 V).

Wettelijke garantie

De wettelijke garantierechten zijn van toepassing. Bewaar uw aankoopbewijs. Schade door gebruik buiten het beoogde gebruik, bijv. binnendringend water bij het negeren van de beschermingsgraad, vallen of eigenmachtig openen, is geen gebrek in de zin van de garantie.

Fabrikant: LUUK STUDIO | MHC&C GmbH, Helene-Weber-Allee 12, 80637 München, Deutschland · hello@luuk-studio.com · www.luuk-studio.com · Ontworpen in Duitsland, geproduceerd in China.

Deze handleiding als pdf: **www.luuk-studio.com/anleitung-caia**

Bewaren en bij doorgifte meegeven.